

Christbaumaktion

Im Stadtgebiet von Calw sind ab Montag, 10. Januar 2011 bis Sonntag, 23. Januar 2011 folgende Sammelstellen für ausgediente Christbäume eingerichtet:

In Calw: Service Betriebe der Stadt Calw, Walkmühleweg;
Weidensteige beim Schickhardtweg; Obere Lange Steige beim Haus Stuttgarter Straße 74;
In Alzenberg: Hochacker;
Auf dem Wimberg: Parkplatz am Stadion - Oberriedter Straße;
In Heumaden: bei der evangelischen Kirche;
In Altburg: **nur** bei der Schwarzwaldhalle (**nicht** beim Rathaus);
In Hirsau: Freifläche am Kreisverkehr B 296 in Richtung Liebenzeller Straße, Ecke Karl-Greiner-Straße / Hohe Klinge;
In Stammheim: hinter dem Rathaus; Parkplatz Gänsäckerstraße / Ochsenäckerstraße;

NEU: Holzbronner Straße gegenüber der Einfahrt in die Riegeläckerstraße. Zugewiesene Fläche wird markiert.

In Holzbronn: beim Bauhof in der Bannstraße;
In Ernstmühl: beim Feuerwehrgerätehaus neben Löschwasserentnahmestelle.

Erddeponien

In der Zeit vom 20.12.2010 bis 09.01.2011 (je einschließlich) ist die Erddeponie Stichele in Stammheim geschlossen. Ab dem 10.01.2011 gelten die üblichen Öffnungszeiten.

Fachbereich IV Planen, Bauen und Verkehr
Abteilung Tiefbau

Große Kreisstadt Calw

1. SATZUNG zur Änderung der Satzung über die Erhebung einer Vergnügungssteuer vom 17.12.2010

Aufgrund von § 4 der Gemeindeordnung für Baden-Württemberg i.V. mit §§ 2, 5a, 6 und 8 des Kommunalabgabengesetzes für Baden-Württemberg in der jeweils gültigen Fassung hat der Gemeinderat am 16.12.2010 folgende 1. Satzung zur Änderung der Vergnügungssteuersatzung vom 30.09.2009 beschlossen:

§ 1

§ 5 Abs. 1 Satz 1 der Vergnügungssteuersteuersatzung wird wie folgt geändert:

Bei der Besteuerung nach dem Einspielergebnis gemäß § 6 Absatz 1 von Veranstaltungen nach § 2 Nr. 1 a) beträgt der Steuersatz für jeden angefangenen Monat 20 v.H. des Einspielergebnisses.

§ 2

Die Satzung tritt zum 01.01.2011 in Kraft.

Hinweis:

Eine etwaige Verletzung von Verfahrens- oder Formvorschriften der Gemeindeordnung für Baden-Württemberg (GemO) oder aufgrund der GemO erlassenen Vorschriften beim Zustandekommen dieser Satzung ist nach § 4 Absatz 4 GemO unbeachtlich, wenn sie nicht schriftlich innerhalb eines Jahres seit der Bekanntmachung dieser Satzung gegenüber der Stadt Calw geltend gemacht worden ist. Der Sachverhalt, der die Verletzung begründen soll, ist zu bezeichnen. Dies gilt nicht, wenn die Vorschriften über die Öffentlichkeit der Sitzung, die Genehmigung oder die Bekanntmachung der Satzung verletzt worden sind.

Calw, den 17.12.2010

Manfred Dunst

Oberbürgermeister

Öffentliche Auslegung der Klarstellungs- und Ergänzungssatzung Spindlershof, 1. Änderung in Calw-Altburg - Beteiligung der Öffentlichkeit-

Der Gemeinderat der Großen Kreisstadt Calw hat am 05.10.2010 in öffentlicher Sitzung den Beschluss zur Einleitung des Verfahrens zur 1. Änderung der Klarstellungs- und Ergänzungssatzung "Spindlershof, 1. Änderung", Calw-Altburg, gefasst. Nach § 3

AMTLICHES

Calw Journal

Der Redaktionsschluss in der Kernstadt Calw, in den Ortsverwaltungen Stammheim, Hirsau, Wimberg und Altburg ist auf dienstags 13 Uhr festgelegt.

Der Redaktionsschluss im NOS-Texterfassungssystem ist dienstags um 16 Uhr.

Redaktionszeiten in der Bahnhofstraße 28

Dienstag von 9 Uhr bis 13 Uhr

Mittwoch von 9 Uhr bis 13 Uhr

Das nächste Calw Journal erscheint am Freitag, den 14.01.2011.

E-Mail: calwjourn@calw.de, Telefon 07051 167 115

Außerhalb dieser Zeiten bitte nur schriftliche Anfragen per E-Mail.

Anzeigen werden nur direkt beim Nussbaum-Verlag Weil der Stadt unter Telefon 07033 525 0 angenommen.

Stadtverwaltung Calw



Wegen des Feiertages am Samstag, den 01.01.2011 wird der Wochenmarkt auf Silvester Freitag, den 31.12.2010 vorverlegt.

Abs. 2 Baugesetzbuch (BauGB) wird die Änderungssatzung öffentlich ausgelegt.

Die Änderungssatzung wird im vereinfachten Verfahren gemäß § 13 BauGB, ohne Umweltprüfung nach § 2 Abs. 4 BauGB, durchgeführt.

Der Planbereich der 1. Änderung umfasst folgendes Grundstück: Teilfläche des Flurstücks Nr. 702 mit einer Größe von ca. 0,31 ha. Maßgeblich für die Abgrenzung ist der zeichnerische Teil der Änderungssatzung vom 11.11.2010. Der Planbereich ist in folgendem Kartenausschnitt dargestellt:

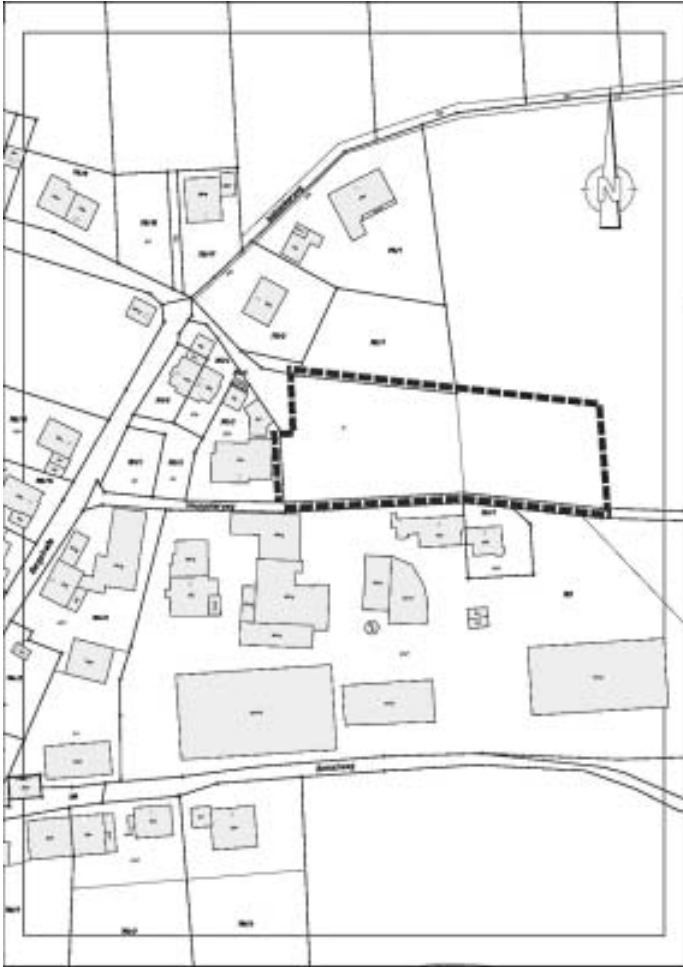

Ziele und Zwecke der Planung

Für die nördlich des Hausackerwerkes gelegenen bisherigen Ergänzungsflächen bestehen auf absehbare Zeit keine Absichten zur Bebauung der Fläche im Sinne der formulierten Zielsetzung der Eigenentwicklung. Die Fläche soll weiterhin zu Zwecken der Landwirtschaft, hier als Reiterkoppel, genutzt werden. Für den Geltungsbereich der 1. Änderung entfallen die bisher geltenden Festlegungen. Die bisher dem bebaubaren Innenbereich zugeordnete Fläche wird mit Inkrafttreten der 1. Änderung als Fläche festgelegt, die nicht mehr in den im Zusammenhang bebauten Ortsteil einbezogen ist.

Der Entwurf der Änderungssatzung mit Begründung wird **vom 03. Januar 2011 bis einschließlich 10. Februar 2011** bei der Stadtverwaltung Calw (Technische Verwaltung), Salzgasse 8, Zimmer Nr. 104, von Montag bis Freitag während der üblichen Dienststunden öffentlich ausgelegt.

Umweltbezogene Informationen liegen noch nicht vor.

Die Öffentlichkeit kann sich hier über die allgemeinen Ziele und Zwecke sowie über die wesentlichen Auswirkungen der Planung unterrichten.

Während der Auslegungsfrist können Stellungnahmen bei der Stadtverwaltung Calw, Stadtplanungsamt, Salzgasse 8-10, 75365 Calw abgegeben werden. Da das Ergebnis der Behandlung der Stellungnahmen mitgeteilt wird, ist die Angabe der Anschrift des Verfassers zweckmäßig.

Es wird darauf hingewiesen, dass nicht fristgerecht abgegebene Stellungnahmen bei der Beschlussfassung über den Bebauungsplan unberücksichtigt bleiben können und, dass ein Antrag auf Normenkontrolle nach § 47 der Verwaltungsgerichtsordnung unzulässig ist, wenn die antragstellende Person nur Einwendungen macht, die sie im Rahmen der öffentlichen Auslegung nicht oder verspätet geltend gemacht hat, aber hätte geltend machen können.

Calw, 20. Dezember 2010
gez. Manfred Dunst, Oberbürgermeister

Öffentliche Auslegung des Bebauungsplanentwurfs "Auf dem Bühl" in Calw-Stammheim und 16. Änderung des Flächennutzungsplans im Bereich "Auf dem Bühl" - Beteiligung der Öffentlichkeit -

Der Bebauungsplanentwurf "Auf dem Bühl" und der Entwurf der zusammen mit ihm aufgestellten Örtlichen Bauvorschriften werden nach § 3 Abs. 2 Baugesetzbuch (BauGB) öffentlich ausgelegt. Gleichzeitig wird die im Parallelverfahren geplante Änderung des Flächennutzungsplans (FNP) im Bereich "Auf dem Bühl" öffentlich ausgelegt.

Das Plangebiet liegt westlich des Stadtteils Stammheim an der Straße "Auf dem Bühl", die den Siedlungsbereich Stammheim mit den Sportanlagen "Rottannen" verbindet.

Der Geltungsbereich des Bebauungsplans umfasst im Wesentlichen das Gelände des ehemaligen Bauhofs Stammheim und die angrenzenden Verkehrsflächen der Straße "Auf dem Bühl" mit einer Größe von insgesamt ca. 12.000 m².

Im Einzelnen gilt der zeichnerische Teil des Bebauungsplans vom 23.11.2010. Der Planbereich ist in folgendem Kartenausschnitt dargestellt:



Der Bereich der beabsichtigten 16. Änderung des FNP umfasst zusätzlich die weiter nördlich gelegenen Grundstücke Flst. 5351, 5352/1, 5356/2 und 5357 (Teilfläche), entsprechend dem Entwurf vom 25.10.2010. Der Planbereich ist in folgendem Kartenausschnitt dargestellt:



Der Entwurf des Bebauungsplans (mit Begründung) und die geplante FNP-Änderung werden **vom 03. Januar 2011 bis einschließlich 10. Februar 2011** bei der Stadtverwaltung Calw (Technische Verwaltung), Salzgasse 8, Zimmer Nr. 104, von Montag bis Freitag während der üblichen Dienststunden öffentlich ausgelegt.

Bestandteil der ausgelegten Unterlagen sind auch die bereits vorliegenden umweltbezogenen Stellungnahmen. Folgender Arten umweltbezogener Informationen sind verfügbar: Landratsamt Calw (Naturschutz, Landwirtschaft, Umwelt- u. Arbeitsschutz) und Regierungspräsidium Freiburg - Landesamt für Geologie, Rohstoffe und Bergbau.

Die Öffentlichkeit kann sich hier über die allgemeinen Ziele und Zwecke sowie über die wesentlichen Auswirkungen der Planung unterrichten.

Während der Auslegungsfrist können Stellungnahmen bei der Stadtverwaltung Calw, Stadtplanungsamt, Salzgasse 8-10, 75365 Calw abgegeben werden. Da das Ergebnis der Behandlung der Stellungnahmen mitgeteilt wird, ist die Angabe der Anschrift des Verfassers zweckmäßig.

Es wird darauf hingewiesen, dass nicht fristgerecht abgegebene Stellungnahmen bei der Beschlussfassung über den Bebauungsplan unberücksichtigt bleiben können und, dass ein Antrag auf Normenkontrolle nach § 47 der Verwaltungsgerichtsordnung unzulässig ist, wenn die antragstellende Person nur Einwendungen macht, die sie im Rahmen der öffentlichen Auslegung nicht oder verspätet geltend gemacht hat, aber hätte geltend machen können.

Calw, 20. Dezember 2010
gez. Manfred Dunst, Oberbürgermeister

Stadtwerke Calw



Geänderte Öffnungszeiten während der Feiertage im Carl-Schmid-Hallenbad Calw

Bitte beachten Sie die geänderten Öffnungszeiten im Carl-Schmid-Hallenbad in Calw während der Feiertag (siehe Seite 9)!

Das Hallenbad-Team wünscht allen ein frohes Weihnachtsfest und einen guten Rutsch ins Jahr 2011. Weitere Informationen zum Hallenbad sowie Öffnungszeiten gibt es auch unter www.stadtwerke-calw.de.

Landratsamt Calw

Übung der Bundeswehr

In Ihrem Gemeindegebiet finden im Zeitraum vom 10.01.2011 bis 17.03.2011 Übungen der Bundeswehr statt.

Der Bevölkerung wird nahegelegt, sich von den Einrichtungen der übenden Truppe fernzuhalten. Gleichzeitig wird besonders auf die Gefahren eventuell liegengeliebener Sprengmitteln, Fundmunition und dergleichen hingewiesen. Sollten derartige Gegenstände aufgefunden werden, ist die nächste Polizeidienststelle zu verständigen. Das Sammeln, der Erwerb und der Verkauf dieser Gegenstände sind verboten und ziehen strafrechtliche Folgen nach sich.

Sprechzeiten der Stadt Calw mit Außenstellen

Stadtverwaltung Calw

(Telefonzentrale: 167 0 / Fax: 167 109)

Montag-Freitag 8.30-11.30 Uhr
und donnerstags 14.00 - 18.30 Uhr

Einwohnermeldeamt Kernstadt

Montag, Mittwoch, Donnerstag, Freitag 8.30 - 11.30 Uhr
Dienstag 7.00 - 14.00 Uhr
Donnerstag 14.00 - 18.30 Uhr

Ortsverwaltung Altburg - Schwarzwaldstraße 75

(Tel. 59091, Fax 6762)

Montag, Mittwoch bis Freitag 8.30 - 11.30 Uhr
Dienstag 15 - 18.30 Uhr, Dienstagvormittag geschlossen

Ortsverwaltung Hirsau - Aureliusplatz 10

(Tel. 9675 0, Fax 967522)

Montag, Mittwoch bis Freitag 8.30 - 11.30 Uhr
Dienstag 15 - 18.30 Uhr, Dienstagvormittag geschlossen

Ortsverw. Stammheim - Hauptstraße 24

(Tel. 93695-0, Fax 93695-95)

Montag, Dienstag, Freitag 8.30 - 11.30 Uhr
Dienstag 14.00 - 18.30 Uhr
Mittwoch geschlossen
Donnerstag 14.30 - 18.00 Uhr

Ortsverwaltung Holzbronn - Im Klösterle 4

Tel. 07053 7475 und Fax 07053 6584

Mittwoch 8.30 - 11.30 Uhr

Sprechstunden des Ortsvorstehers

Mittwoch 17.00 - 18.30 Uhr
Außerhalb dieser Zeiten sind wir unter Tel. 07051 936950 bei der Ortsverwaltung Stammheim zu erreichen.

Verwaltungsstelle Heumaden, Gerhart-Hauptmann-Str. 25 (Tel. 930212/Fax: 930213, ggf. über Zentrale Stadtverwaltung Calw, Tel. 167 0)

Montag 14.00 - 18.30 Uhr
Mittwoch 8.30 - 12.30 Uhr
Freitag 8.30 - 12.30 Uhr

Verwaltungsstelle Wimberg, Ostlandstraße 11

(Telefon 07051 966945)

Montag 9.00 - 12.00 Uhr
Donnerstag 15.00 - 18.00 Uhr

Nachfolgende Service-Leistungen werden in den Ortsverwaltungen, der Verwaltungsstelle Heumaden und der Verwaltungsstelle Wimberg angeboten

Bitte benutzen Sie je nach Wohnort dieses Angebot vor Ort.

- Personalausweise, Reisepässe und Kinderausweise
- An-, Ab- und Ummeldungen von Bürgern
- Fotokopien und Beglaubigungen
- Führungszeugnisse
- Lohnsteuerkarten
- Melderegisterauskünfte
- Aufenthalts- und Meldebescheinigungen
- Ausgabe von Landesfamilienpässen
- Gewerbeangelegenheiten, An-, Ab- und Ummeldungen
- Entgegennahme von Fundsachen
- Anträge für Schwerbehindertenausweise
- Hundehaltung (An- und Abmeldung)
- Annahme von Führerscheinanträgen
- Annahme von Fischereischeinanträgen
- Annahme von Sozialhilfeanträgen
- Annahme von Wohngeldanträgen
- Annahme von Erziehungsgeldanträgen
- Annahme von Anträgen zur Rundfunkgebührenbefreiung

Andere Ämter

Öffnungszeiten Entsorgungsanlagen und Recyclinghöfe

Öffnungszeiten November bis März

Recyclinghof Zettelberg

Montag, Mittwoch und Freitag 13 - 16.30 Uhr
Samstag 8 - 12 Uhr

Recyclinghof Simmozheim

Dienstag bis Freitag 7.30 - 16.30 Uhr
Donnerstag 7.30 - 16.30 Uhr
Samstag 8 - 12 Uhr

Öffentliche Waage

Das Recyclingzentrum Kömpf in Calw betreibt eine öffentliche Waage. Zugelassen ist die Waage bis 50 t, sie ist 20 m lang.

Bildung, Bücher, Schulen

Freie Evangelische Schule Nordschwarzwald e.V.



Grund-, Haupt- und Realschule

Endlich Ferien!

Am Dienstag wurden nach einer kleinen gemeinsamen Weihnachtsfeier mit Musicalaufführung der Musical AG alle Schülerinnen und Schüler sowie unser ganzes Team in die wohlverdienten Ferien entlassen.

Wir wünschen uns, dass alle mit ihren Familien und Freunden frohe und gesegnete Weihnachten verbringen und einen guten Start im Jahr 2011 haben.

Grund- und Hauptschule Calw

Grundschulsporttag

Wie in den vergangenen Jahren bereiteten auch dieses Jahr wieder engagierte Hauptschüler der Badstraßenschule zusammen mit ihrer Sportlehrerin einen Grundschulsporttag für die ersten und zweiten Klassen vor.

Am Montag, den 20. Dezember war es dann so weit. Zuerst mussten die Zweitklässler der Badstraßenschule ihr Können an sieben Stationen zeigen. Es wurden konditionelle und koordinative Fähigkeiten abverlangt. Zur großen Pause hatten es die Zweitklässler geschafft. Stolz auf ihre Leistungen gingen sie mit ihren Urkunden zum Unterricht. Die tatkräftigen Helfer führten nun das gleiche Programm mit den Erstklässlern durch, für die es nicht weniger schweißtreibend war. Als dann die jungen Sportler entlassen wurden, waren die Hauptschüler ziemlich geschafft - aber beim nächsten Grundschulsporttag wollen sie ihre Lehrer trotzdem wieder mit vollem Einsatz unterstützen!



Stadtbibliothek

Altburger Straße 14, 75365 Calw

Telefon 07051 40516

E-Mail: stadtbibliothek@calw.de

Internetadresse: www.calw.de

Fax: 930031

Öffnungszeiten:

Dienstag 10-18 Uhr

Mittwoch 10-12 und 15-18 Uhr

Donnerstag 10-18.30 Uhr

Freitag 10-12 und 15-18 Uhr

Öffnungstage in den Weihnachtsferien:

In den Weihnachtsferien bleibt die Stadtbibliothek vom 24. Dezember 2010 bis zum 3. Januar 2011 und am 7. Januar geschlossen.

Am 4. und am 5. Januar haben wir zu den üblichen Zeiten für Sie geöffnet!

Wir wünschen allen unseren Lesern ein frohes Weihnachtsfest und einen guten Start ins neue Jahr!



Freier Waldorfkindergarten Calw

Es weihnachtet sehr im Waldorfkindergarten



Bisweilen kann Schnee auch ganz lecker sein

Plätzchenduft zieht durch das Haus, es wird gebastelt und gewerkelt - so kann Weihnachten kommen.

Nachdem die Kinder den 1. Advent mit dem Adventsgärtchen eingestimmt haben, ging es mit Riesenschritten auf das Weihnachtsfest zu.

Und pünktlich zur Adventszeit kam auch der große Schnee. Mit Freuden wurde er bejubelt und nach Herzenslust Schlitten gefahren.

So kam auch am 6. Dezember der Heilige Sankt Nikolaus durch den Schnee in unseren Kindergarten gestapft - man konnte später sogar seine Spuren im Garten entdecken.

Er berichtete von seiner langen Reise zu den Kindern und auch von seinem Helfer, dem Knecht Ruprecht, erzählte er.

Selbstverständlich hatte er auch etwas für die Kinder dabei. Zwei große Säcke ließ er den Kindern da, die, nachdem sie tüchtig gesungen hatten, neugierig hineinschauten und ihre Säckchen mit Leckereien herausfischten.

Ja, und nun brennt schon die vierte Kerze am Adventskranz - die Kinder lauschen täglich der Geschichte von Maria und Josef und deren Weg nach Bethlehem...ob sie es wohl rechtzeitig zu Weihnachten schaffen? Bestimmt!

Ihnen allen wünschen die Kinder, Eltern und Erzieherinnen ein gesegnetes und lichtvolles Weihnachtsfest und ein frohes neues Jahr!



Waldkindergarten Calw e.V.

Weihnachtszeit

Aufgrund der Kooperation des Waldkindergartens mit dem Holzbronner Kindergarten, luden die Holzbronner Kinder die Waldkinder zum Wichteln bei sich im Kindergarten ein. Die Erzieher und Kinder hatten viel Spaß miteinander und alle hoffen auf ein weiteres Treffen im neuen Jahr.



Am Montag diese Woche feierten dann die Wurzelkinder mit den Eltern und Erziehern. Es wurde ein Weihnachtsbaum für die Tiere des Waldes geschmückt. Natürlich nicht mit Christbaumkugeln, sondern mit Meisenknödeln, Äpfeln und noch vielem mehr. Die Kinder führten bei toller Schneekulisse ein Theaterstück auf und dann folgte noch die Bescherung.

Wir wünschen allen eine schöne Weihnachtszeit und einen guten Rutsch ins neue Jahr!

Ihre Ansprechpartner rund um den Waldkindergarten: Alexander Bartsch Telefon 07051 967346 und Beate Gerstenlauer, Telefon 07051 968477

MENSCH UND WIRTSCHAFT

Kreisklinikum Calw-Nagold



Chefarztwechsel an den Kliniken Calw

Prof. Dr. Martin Oberhoff wird neuer Chefarzt der Klinik für Innere Medizin an den Kliniken Calw. Er tritt damit Mitte des Jahres die Nachfolge des bisherigen Chefarztes Dr. Konrad Bäuerle an, der die Klinik auf eigenen Wunsch zum 30.6.2011 verlässt, um sich beruflich zu verändern. Landrat Helmut Riegger dankte in seiner Funktion als Vorsitzender des Aufsichtsrates der Kreiskliniken Calw gGmbH Dr. Bäuerle für seine ausgezeichnete Arbeit der vergangenen Jahre und bedauert seinen Weggang. Gleichzeitig zeigte er sich sehr zufrieden, mit Prof. Dr. Oberhoff einen hoch qualifizierten Nachfolger gefunden zu haben.

In den zurückliegenden sieben Jahren hatte Dr. Bäuerle die Geschichte der Calwer Kardiologie geleitet und deren sehr guten Ruf maßgeblich mitbestimmt. Hervorzuheben ist der durch ihn geleistete Aufbau des kardiologischen Schwerpunktes einschließlich eines interventionellen Linksherzkathetermessplatzes. Im Katheterlabor wird das gesamte Spektrum der Herzkatheterdiagnostik und -therapie 24-Stunden vorgehalten. Von der elektrophysiologischen Untersuchung und Therapie von Herzrhythmusstörungen bis hin zur Behandlung eines akuten Herzinfarkts. Auch mehrere tausend nicht-invasive Untersuchungen wie EKG oder Ultraschall, wobei Klappenfunktion, Blutflüsse und Herzmuskelbewegungen bewertet und mögliche Funktionsstörungen aufgespürt werden können, werden jährlich in Calw durchgeführt, viele davon ambulant. Mit dem neuen Chefarzt will Dr. Gunther Weiß, Geschäftsführer des Klinikverbundes Südwest, den Kardiologischen Schwerpunkt in Calw weiter stärken. "Dank der umfassenden fachlichen Qualifikationen von Prof. Dr. Martin Oberhoff werden wir zusätzliche kardiologische Leistungen über das heutige Spektrum der konventionellen und interventionellen Kardiologie hinaus in Calw etablieren können".

Prof. Dr. Oberhoff stammt aus Stuttgart, hat in Tübingen seine Facharztweiterbildung absolviert, dort habilitiert und nach einer siebenjährigen leitenden Tätigkeit ein überregionaler Herzkatheterzentrum an der Universität in Bristol (England) maßgeblich mit

aufgebaut. 2007 kehrte er nach Deutschland zurück um die Klinik für Innere Medizin in Bad Kissingen als Chefarzt zu übernehmen und dort erneut ein Linksherzkatheterlabor mit zuletzt deutlich über 1.000 Interventionen pro Jahr aufzubauen. Der 48-Jährige ist heute Ärztlicher Direktor des St. Elisabeth Krankenhaus Bad Kissingen und ist als interventionell tätiger Kardiologe für den Rhön-Konzern mit der Leitung des konzernweiten Entwicklungsteams Kardiologie betraut.



Forum am Windhof

Zeit des Wandels

Wir spüren es: Zwischen den Jahren ist es anders als sonst. In diesem Übergang lohnt es sich inne zu halten und sich auf sich selbst zu besinnen. Und auch gilt, wir müssen hinter uns lassen, um vorangehen zu können.

Meditatives Jahreswendeseminar mit Brigitte Mantel am Mittwoch, den 29. Dezember von 17 Uhr bis 19 Uhr, 11 Euro Bitte bequeme Kleidung und eine Wolldecke mitbringen.

Einladung zur Neujahrsbegrüßung

Herzlich willkommen Neues Jahr - neue Chance in Zeiten bewegten Wandels mit neu zu entdeckendem Miteinander, Geben und Nehmen, sowie Sinnenreich-Schönem. Die Würdigung des Neuen Jahres wird geleitet von Brigitte Mantel am Neujahrstag 2011 um 20 Uhr (kostenfrei). Bitte kündigen Sie Ihre Teilnahme auch kurzfristig unter Tel.: 07051-9621393 an.

Infos, Wegbeschreibung und Gesamtprogramm

Tel: 07051-9621393, E-Mail: forum@windhof-calw.de oder www.windhof-calw.de